

СОГЛАСОВАНО
Директор
департамента образования
Т.Н.Османкина
« 17 » _____ 2014г.

УТВЕРЖДАЮ
Директор
МБОУ НШ-ДС № 37
Л.Н.Брыкова
« 17 » _____ 2014г.

ПАСПОРТ ДОСТУПНОСТИ объекта социальной инфраструктуры (ОСИ)

муниципального бюджетного образовательного учреждения для детей
дошкольного и младшего школьного возраста
начальная школа–детский сад № 37
(школьное отделение)

1. Общие сведения об объекте

- 1.1. Наименование (вид) объекта: здание образовательного учреждения
- 1.2. Адрес объекта: Российская Федерация, 628400, Ханты-Мансийский Автономный округ - Югра АО, г. Сургут, ул. 50 лет ВЛКСМ, 8/1
- 1.3. Сведения о размещении объекта:
- отдельно стоящее здание 3 этажей, 4 388,3 кв.м
 - часть здания - кв.м
 - наличие прилегающего земельного участка (да, нет); 10 250,0 кв.м
- 1.4. Год постройки здания 1982, последнего капитального ремонта – нет.
- 1.5. Дата предстоящих плановых ремонтных работ: текущего - комплексного: 2019 г.
- 1.6. Название организации (учреждения), (полное юридическое наименование – согласно Уставу, краткое наименование): полное юридическое наименование – согласно Уставу: муниципальное бюджетное образовательное учреждение для детей дошкольного и младшего школьного возраста начальная школа–детский сад № 37
краткое наименование: МБОУ НШ-ДС № 37
- 1.7. Юридический адрес организации (учреждения) Российская Федерация, 628400, Ханты-Мансийский Автономный округ - Югра АО, г. Сургут, ул. 50 лет ВЛКСМ, 8/1

1.8. Основание для пользования объектом (оперативное управление, аренда, собственность) договор об использовании муниципального имущества на праве оперативного управления от 10.06.2005 № 19

1.9. Форма собственности (государственная, негосударственная) - муниципальная

1.10. Территориальная принадлежность (федеральная, региональная, муниципальная) - муниципальная

1.11. Вышестоящая организация (наименование) Департамент образования Администрации города Сургута, Ханты-Мансийского автономного округа - Югры

1.12. Адрес вышестоящей организации, другие координаты Российская Федерация, 628400, Ханты-Мансийский Автономный округ - Югра АО, г. Сургут, ул. Маяковского, 21-а

2. Характеристика деятельности организации на объекте (по обслуживанию населения)

2.1 Сфера деятельности (здравоохранение, образование, социальная защита, физическая культура и спорт, культура, связь и информация, транспорт, жилой фонд, потребительский рынок и сфера услуг, другое) - образование

2.2 Виды оказываемых услуг: образовательные услуги

2.3 Форма оказания услуг: (на объекте, с длительным пребыванием, в т.ч. проживанием, на дому, дистанционно) - на объекте

2.4 Категории обслуживаемого населения по возрасту: (дети, взрослые трудоспособного возраста, пожилые; все возрастные категории) - дети

2.5 Категории обслуживаемых инвалидов: инвалиды, передвигающиеся на коляске, инвалиды с нарушениями опорно-двигательного аппарата; нарушениями зрения

2.6 Плановая мощность: посещаемость (количество обслуживаемых в день), вместимость, пропускная способность 425 человек

2.7 Участие в исполнении ИПР инвалида, ребенка-инвалида (да, нет) - нет

3. Состояние доступности объекта

3.1 Путь следования к объекту пассажирским транспортом
(описать маршрут движения с использованием пассажирского транспорта)
Маршрут до объекта пассажирским транспортом может осуществляться в 4-х направлениях, вблизи объекта располагаются:

- остановка «ул. 50 лет ВЛКСМ», с расстоянием до объекта с нечётной стороны ул. 50 лет ВЛКСМ-230 м. и наименованием маршрутов № 3, № 14 а, № 19, № 24, № 50, № 116, № 30(м/т), № 69 (м/т);

- остановка «50 лет ВЛКСМ», с расстоянием до объекта с чётной стороны ул. Ленина – 180 м. и наименованием маршрутов № 3, № 6, № 8, № 14, № 19, №50, №28 (м/т), №30 (м/т), №34(м/т), №40 (м/т), №69 (м/т);

- остановка «1000 мелочей» с расстоянием до объекта с нечётной стороны ул. Ленина- 250 м. и наименованием маршрутов № 6, № 8, ТРЦ Аура (м/т), №34 (м/т), № 40 (м/т), №96 (м/т);

- остановка «Магазин Охотник» чётная сторона ул. Островского – 400 м. и наименованием маршрутов № 21, № 26, № 111, № 115, № 28 (м/т), № 53 (м/т).

Переход через проезжую часть возможен через пешеходные переходы и пешеходные переходы, оснащённые светофорами с таймерами.

Пешеходные переходы не оборудованы пандусами, для спуска-подъёма колясочников.

Наличие адаптированного пассажирского транспорта к объекту: № 3, № 6, № 8, № 14, № 14а, № 19, № 21, № 50- маршрутов движения до объекта с нечётной и чётной стороны - адаптированы (низкопольный) для перевозки маломобильных групп населения.

3.2 Путь к объекту от ближайшей остановки пассажирского транспорта:

3.2.1 расстояние до объекта от остановки транспорта **180** м

3.2.2 время движения (пешком) **4 мин. (быстрый шаг); 6 мин. (медленный шаг).**

3.2.3 наличие выделенного от проезжей части пешеходного пути (да, нет) **да**

3.2.4 Перекрестки: *нерегулируемые; регулируемые, со звуковой сигнализацией, таймером; не регулируемые: **регулируемые, с таймером***

3.2.5 Информация на пути следования к объекту: *акустическая, тактильная, визуальная; нет: **нет***

3.2.6 Перепады высоты на пути: *есть, нет - **перепады высоты существуют***
Их обустройство для инвалидов на коляске: *да, нет - **нет***

3.3 Организация доступности объекта для инвалидов – форма обслуживания*

№ п/п	Категория инвалидов (вид нарушения)	Вариант организации доступности объекта (формы обслуживания)*
1.	Все категории инвалидов и МГН	ДУ
	<i>в том числе инвалиды:</i>	
2	передвигающиеся на креслах-колясках	ДУ
3	с нарушениями опорно-двигательного аппарата	ДУ
4	с нарушениями зрения	ДУ

5	с нарушениями слуха	ДУ
6	с нарушениями умственного развития	ДУ

* - указывается один из вариантов: «А», «Б», «ДУ», «ВНД»

3.4 Состояние доступности основных структурно-функциональных зон

№ п \ п	Основные структурно-функциональные зоны	Состояние доступности, в том числе для основных категорий инвалидов**
1	Территория, прилегающая к зданию (участок)	ВНД
2	Вход (входы) в здание	ВНД
3	Путь (пути) движения внутри здания (в т.ч. пути эвакуации)	ВНД
4	Зона целевого назначения здания (целевого посещения объекта)	ВНД
5	Санитарно-гигиенические помещения	ВНД
6	Система информации и связи (на всех зонах)	ВНД
7	Пути движения к объекту (от остановки транспорта)	ВНД

** Указывается: ДП-В - доступно полностью всем; ДП-И (К, О, С, Г, У) – доступно полностью избирательно (указать категории инвалидов); ДЧ-В - доступно частично всем; ДЧ-И (К, О, С, Г, У) – доступно частично избирательно (указать категории инвалидов); ДУ - доступно условно, ВНД – временно недоступно

3.5. Итоговое заключение о состоянии доступности ОСИ: физическая доступность для всех категорий инвалидов временно недоступно (ВНД).

4. Управленческое решение

4.1. Рекомендации по адаптации основных структурных элементов объекта

№ п \ п	Основные структурно-функциональные зоны объекта	Рекомендации по адаптации объекта (вид работы)*
1	Территория, прилегающая к зданию (участок)	Текущий ремонт с применением индивидуальных решений с ТСП
2	Вход (входы) в здание	Текущий ремонт с применением индивидуальных решений с ТСП
3	Путь (пути) движения внутри здания (в т.ч. пути эвакуации)	Текущий ремонт с применением индивидуальных

		решений с ТСП
4	Зона целевого назначения здания (целевого посещения объекта)	Текущий ремонт с применением индивидуальных решений с ТСП
5	Санитарно-гигиенические помещения	Текущий ремонт с применением индивидуальных решений с ТСП
6	Система информации на объекте (на всех зонах)	Текущий ремонт с применением индивидуальных решений с ТСП
7	Пути движения к объекту (от остановки транспорта)	Текущий ремонт с применением индивидуальных решений с ТСП
8	Все зоны и участки	Текущий ремонт с применением индивидуальных решений с ТСП

*- указывается один из вариантов (видов работ): не нуждается; ремонт (текущий, капитальный); индивидуальное решение с ТСП; технические решения невозможны – организация альтернативной формы обслуживания

4.2. Период проведения работ в рамках исполнения: **муниципальной программы «Доступная среда города Сургута 2012-2014гг.»**

4.3 Ожидаемый результат (по состоянию доступности) после выполнения работ по адаптации: **обеспечение оптимальной доступности объекта для посещения МГН.**

Оценка результата исполнения программы, плана (по состоянию доступности): **временно недоступно.**

4.4. Для принятия решения требуется, не требуется (*нужное подчеркнуть*): **согласование с вышестоящей организацией (собственником объекта), согласование с потребителем (с общественными организациями)**

Имеется заключение уполномоченной организации о состоянии доступности объекта (*наименование документа и выдавшей его организации, дата*), прилагается: ___ - ___

4.5. Информация размещена (обновлена) на Карте доступности субъекта Российской Федерации **сайт ОУ (<http://school37.admsurgut.ru>), окружная информационная территориальная система ХМАО-Югры раздел «Доступная среда»**

(*наименование сайта, портала*)

5. Особые отметки

Паспорт сформирован на основании:

1. Анкеты (информации об объекте) от «14» 02 2014г.
2. Акта обследования объекта: № 1 от «10» 01 2014 г.
3. Результаты обследования комиссии от «10» 01 2014г.

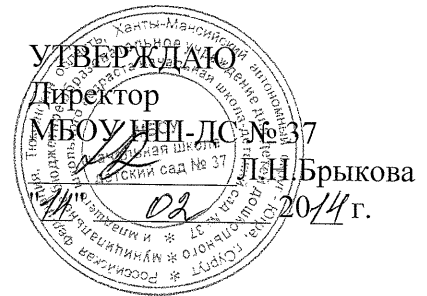

АНКЕТА
муниципального бюджетного образовательного учреждения
для детей дошкольного и младшего школьного возраста
начальная школа–детский сад № 37
К ПАСПОРТУ ДОСТУПНОСТИ ОСИ
(школьное отделение)

N 1

1. Общие сведения об объекте

1.1. Наименование (вид) объекта здание образовательного учреждения

1.2. Адрес объекта Российская Федерация, 628400, Ханты-Мансийский Автономный округ - Югра АО, г. Сургут, ул. 50 лет ВЛКСМ, 8/1

1.3. Сведения о размещении объекта:

- отдельно стоящее здание 3 этажей, 4 388,3 кв. м

- часть здания - этажей (или на этаже), кв. м

1.4. Год постройки здания 1982, последнего капитального ремонта нет

1.5. Дата предстоящих плановых ремонтных работ: текущего- комплексного: 2019 г.

сведения об организации, расположенной на объекте:

1.6. Название организации (учреждения) (полное юридическое наименование - согласно Уставу, краткое наименование) муниципальное бюджетное образовательное учреждение для детей дошкольного и младшего школьного возраста начальная школа– детский сад № 37, МБОУ НШ-ДС № 37

1.7. Юридический адрес организации (учреждения) Российская Федерация, 628400, Ханты-Мансийский Автономный округ - Югра АО, г. Сургут, ул. 50 лет ВЛКСМ, 8/1

1.8. Основание для пользования объектом (оперативное управление, аренда, собственность) договор об использовании муниципального имущества на праве оперативного управления от 10.06.2005 № 19

1.9. Форма собственности (государственная, негосударственная) - муниципальная

1.10. Территориальная принадлежность (федеральная, региональная, муниципальная) муниципальная

1.11. Вышестоящая организация (наименование) Департамент образования Администрации города Сургута

1.12. Адрес вышестоящей организации, другие координаты Российская Федерация, 628400, Ханты-Мансийский Автономный округ - Югра АО, г. Сургут, ул. Маяковского, 21-а

2. Характеристика деятельности организации на объекте

2.1. Сфера деятельности (здравоохранение, образование, социальная защита, физическая культура и спорт, культура, связь и информация, транспорт, жилой фонд, потребительский рынок и сфера услуг, другое): образование

2.2. Виды оказываемых услуг: образовательные услуги

2.3. Форма оказания услуг: (на объекте, с длительным пребыванием, в т.ч. проживанием, на дому, дистанционно) на объекте

2.4. Категории обслуживаемого населения по возрасту: (дети, взрослые трудоспособного возраста, пожилые; все возрастные категории) дети

2.5. Категории обслуживаемых инвалидов: инвалиды, передвигающиеся на коляске, инвалиды с нарушениями опорно-двигательного аппарата; нарушениями зрения, нарушениями слуха, нарушениями умственного развития: с нарушениями зрения

2.6. Плановая мощность: посещаемость (количество обслуживаемых в день), вместимость, пропускная способность 425 человек

2.7. Участие в исполнении ИПР инвалида, ребенка-инвалида (да, нет) нет

3. Состояние доступности объекта для инвалидов и других маломобильных групп населения (МГН)

3.1. Путь следования к объекту пассажирским транспортом
(описать маршрут движения с использованием пассажирского транспорта)

Маршрут до объекта пассажирским транспортом может осуществляться в 4-х направлениях, вблизи объекта располагаются :

- остановка «ул. 50 лет ВЛКСМ», с расстоянием до объекта с нечётной стороны ул. 50 лет ВЛКСМ-230 м. и наименованием маршрутов № 3, № 14 а, № 19, № 24, № 50, № 116, № 30(м/т), № 69 (м/т);

- остановка «50 лет ВЛКСМ», с расстоянием до объекта с чётной стороны ул. Ленина – 180 м. и наименованием маршрутов № 3, № 6, № 8, № 14, № 19, №50, №28 (м/т), №30 (м/т), №34(м/т) , №40 (м/т) , №69 (м/т);

- остановка «1000 мелочей» с расстоянием до объекта с нечётной стороны ул. Ленина - 250 м. и наименованием маршрутов № 6, № 8, ТРЦ Аура (м/т), №34 (м/т), № 40 (м/т), №96 (м/т);

- остановка «Магазин Охотник» чётная сторона ул. Островского – 400 м. и наименованием маршрутов № 21, № 26, № 111, № 115, № 28 (м/т), № 53 (м/т).

Переход через проезжую часть возможен через пешеходные переходы и пешеходные переходы, оснащённые светофорами с таймерами.

Пешеходные переходы не оборудованы пандусами, для спуска-подъёма колясочников.

(Наличие адаптированного пассажирского транспорта к объекту)

- № 3, № 6, № 8, № 14, № 14а, № 19, № 21, № 50- маршрутов движения до объекта с нечётной и чётной стороны - адаптированы (низкопольный) для перевозки маломобильных групп населения.

3.2. Путь к объекту от ближайшей остановки пассажирского транспорта:

3.2.1. Расстояние до объекта от остановки транспорта 180 м

3.2.2. Время движения (пешком) **4 мин. (быстрый шаг); 6 мин. (медленный шаг).**

3.2.3. Наличие выделенного от проезжей части пешеходного пути (да, нет) **да**

3.2.4. Перекрестки: нерегулируемые; регулируемые, со звуковой сигнализацией, таймером: **регулируемые, с таймером**

3.2.5. Информация на пути следования к объекту: акустическая, тактильная, визуальная: **нет**

3.2.6. Перепады высоты на пути: есть, нет (описать): **перепады высоты существуют**

Их обустройство для инвалидов на коляске: **нет**

3.3. Организация доступности объекта для инвалидов (формы обслуживания)

N п/п	Категория инвалидов (вид нарушения)	Вариант организации доступности объекта
1	Все категории инвалидов и МГН в том числе инвалиды:	ДУ
2	передвигающиеся на креслах-колясках	ДУ
3	с нарушениями опорно-двигательного аппарата	ДУ
4	с нарушениями зрения	ДУ
5	с нарушениями слуха	ДУ
6	с нарушениями умственного развития	ДУ

<*> Указывается один из вариантов: "А", "Б", "ДУ", "ВНД".

4. Управленческое решение (предложения по адаптации основных структурных элементов объекта)

N п/п	Основные структурно-функциональные зоны объекта	Рекомендации по адаптации объекта
-------	---	-----------------------------------

		(вид работы) *
1	Территория, прилегающая к зданию (участок)	Текущий ремонт с индивидуальным решением с ТСР
2	Вход (входы) в здание	Текущий ремонт с индивидуальным решением с ТСР
3	Путь (пути) движения внутри здания (в т.ч. пути эвакуации)	Текущий ремонт с индивидуальным решением с ТСР
4	Зона целевого назначения (целевого посещения объекта)	Текущий ремонт с индивидуальным решением с ТСР
5	Санитарно-гигиенические помещения	Текущий ремонт с индивидуальным решением с ТСР
6	Система информации на объекте (на всех зонах)	Текущий ремонт с индивидуальным решением с ТСР
7	Пути движения к объекту (от остановки транспорта)	Текущий ремонт с индивидуальным решением с ТСР
8	Все зоны и участки	Текущий ремонт с индивидуальным решением с ТСР

<*> Указывается один из вариантов (видов работ): не нуждается; ремонт (текущий, капитальный); индивидуальное решение с ТСР; технические решения невозможны - организация альтернативной формы обслуживания.

Размещение информации на Карте доступности субъекта Российской Федерации согласовано  Борсук Наталия Владиславовна, заведующий хозяйством, 8(3462)51-00-35

(подпись, Ф.И.О., должность; координаты для связи
уполномоченного представителя объекта)



Л.Н.Брыкова
2014 г.

**АКТ ОБСЛЕДОВАНИЯ
объекта социальной инфраструктуры
К ПАСПОРТУ ДОСТУПНОСТИ ОСИ
муниципального бюджетного образовательного учреждения
для детей дошкольного и младшего школьного возраста
начальная школа–детский сад № 37 (школьное отделение)**

Муниципальное образование
городской округ г. Сургут

« 10 » 01 2014 г.

1. Общие сведения об объекте

- 1.1. Наименование (вид) объекта: здание образовательного учреждения
- 1.2. Адрес объекта: Российская Федерация, 628400, Ханты-Мансийский Автономный округ - Югра АО, г. Сургут, ул. 50 лет ВЛКСМ, 8/1
- 1.3. Сведения о размещении объекта:
- отдельно стоящее здание 3 этажей, 4 388,3 кв.м
 - часть здания - кв.м
 - наличие прилегающего земельного участка (да, нет); 10 250,0 кв.м
- 1.4. Год постройки здания 1982, последнего капитального ремонта -
- 1.5. Дата предстоящих плановых ремонтных работ: текущего -; комплексного: 2019 г.
- 1.6. Название организации (учреждения), (полное юридическое наименование – согласно Уставу, краткое наименование): полное юридическое наименование – согласно Уставу муниципальное бюджетное образовательное учреждение для детей дошкольного и младшего школьного возраста начальная школа – детский сад № 37, краткое наименование: МБОУ НИИ-ДС № 37
- 1.7. Юридический адрес организации (учреждения) Российская Федерация, 628400, Ханты-Мансийский Автономный округ - Югра АО, г. Сургут, ул. 50 лет ВЛКСМ, 8/1
- 1.8. Основание для пользования объектом (оперативное управление, аренда, собственность) договор об использовании муниципального имущества на праве оперативного управления № 19 от 10.06.2005
- 1.9. Форма собственности (государственная, негосударственная) муниципальная
- 1.10. Территориальная принадлежность (федеральная, региональная, муниципальная) муниципальная

1.11. Вышестоящая организация (наименование) Департамент образования Администрации города Сургута

1.12. Адрес вышестоящей организации, другие координаты Российская Федерация, 628400, Ханты-Мансийский Автономный округ - Югра АО, г. Сургут, ул. Маяковского, 21-а

2. Характеристика деятельности организации на объекте

Дополнительная информация: образовательная деятельность МБОУ НШ-ДС № 37 осуществляется в соответствии с лицензией на право осуществления образовательной деятельности по основным образовательным программам дошкольного образования от 25 апреля 2013 года, регистрационный № 1199, серия А № 0000375, выданной Службой по контролю и надзору в сфере образования Ханты-Мансийского автономного округа–Югры. Срок действия лицензии - бессрочно.

ОУ работает по традиционной системе обучения, реализуя УМК «Школа-2100», «Школа России», «Гармония» в соответствии с ФГОС НОО. Сроки обучения – 4 года. Спрос на образовательные услуги, предоставляемые ОУ, находятся на достаточно высоком уровне. Контрольные цифры приема выполнены. Большинство обучающихся - жители микрорайона. Выпускники ОУ имеют возможность продолжить обучение в ОУ № 1, № 7, № 10, № 24, лицей № 3 и других образовательных учреждениях города.

3. Состояние доступности объекта

3.1 Путь следования к объекту пассажирским транспортом

Маршрут до объекта пассажирским транспортом может осуществляться в 4-х направлениях, вблизи объекта располагаются :

- остановка «ул. 50 лет ВЛКСМ», с расстоянием до объекта с нечётной стороны ул. 50 лет ВЛКСМ-230 м. и наименованием маршрутов № 3, № 14 а, № 19, № 24, № 50, № 116, № 30(м/т), № 69 (м/т);

- остановка «50 лет ВЛКСМ», с расстоянием до объекта с чётной стороны ул. Ленина – 180 м. и наименованием маршрутов № 3, № 6, № 8, № 14, № 19,

№50, №28 (м/т), №30 (м/т), №34(м/т) , №40 (м/т) , №69 (м/т);

- остановка «1000 мелочей» с расстоянием до объекта с нечётной стороны ул. Ленина- 250 м. и наименованием маршрутов № 6, № 8, ТРЦ Аура (м/т), №34 (м/т), № 40 (м/т), №96 (м/т);

- остановка «Магазин Охотник» чётная сторона ул. Островского – 400 м. и наименованием маршрутов № 21, № 26, № 111, № 115, № 28 (м/т), № 53 (м/т).

Переход через проезжую часть возможен через пешеходные переходы и пешеходные переходы, оснащённые светофорами с таймерами.

Пешеходные переходы не оборудованы пандусами, для спуска-подъёма колясочников.

(Наличие адаптированного пассажирского транспорта к объекту)

- № 3, № 6, № 8, № 14, № 14а, № 19, № 21, № 50- маршрутов движения до объекта с нечётной и чётной стороны - адаптированы (низкопольный) для перевозки маломобильных групп населения.

3.2 Путь к объекту от ближайшей остановки пассажирского транспорта:

3.2.1 расстояние до объекта от остановки транспорта **180 м**

3.2.2 время движения (пешком) **4 мин. (быстрый шаг); 6 мин. (медленный шаг).**

3.2.3 наличие выделенного от проезжей части пешеходного пути (*да, нет*) **да**

3.2.4 Перекрестки: *нерегулируемые; регулируемые, со звуковой сигнализацией, таймером; нет регулируемые: со звуковой сигнализацией, таймером*

3.2.5 Информация на пути следования к объекту: *акустическая, тактильная, визуальная; нет: нет*

3.2.6 Перепады высоты на пути: *есть, нет (перепады высоты существуют)*

Их обустройство для инвалидов на коляске: *да, нет: нет*

3.3 Организация доступности объекта для инвалидов – форма обслуживания*

№ п/п	Категория инвалидов (вид нарушения)	Вариант организации доступности объекта (формы обслуживания)*
1.	Все категории инвалидов и МГН	ДУ
	<i>в том числе инвалиды:</i>	

2	передвигающиеся на креслах-колясках	ДУ
3	с нарушениями опорно-двигательного аппарата	ДУ
4	с нарушениями зрения	ДУ
5	с нарушениями слуха	ДУ
6	с нарушениями умственного развития	ДУ

* - указывается один из вариантов: «А», «Б», «ДУ», «ВНД»

3.4. Состояние доступности основных структурно-функциональных зон

№ п/п	Основные структурно-функциональные зоны	Состояние доступности, в том числе для основных категорий инвалидов**
1	Территория, прилегающая к зданию (участок)	ВНД
2	Вход (входы) в здание	ВНД
3	Путь (пути) движения внутри здания (в т.ч. пути эвакуации)	ВНД
4	Зона целевого назначения здания (целевого посещения объекта)	ВНД
5	Санитарно-гигиенические помещения	ВНД
6	Система информации и связи (на всех зонах)	ВНД
7	Пути движения к объекту (от остановки транспорта)	ВНД

** Указывается: ДП-В - доступно полностью всем; ДП-И (К, О, С, Г, У) – доступно полностью избирательно (указать категории инвалидов); ДЧ-В - доступно частично всем; ДЧ-И (К, О, С, Г, У) – доступно частично избирательно (указать категории инвалидов); ДУ - доступно условно, ВНД – временно недоступно

3.5. Итоговое заключение о состоянии доступности ОСИ: физическая доступность для всех категорий инвалидов временно недоступна (ВНД).

4. Управленческое решение (проект)

4.1. Рекомендации по адаптации основных структурных элементов объекта:

№ п \п	Основные структурно-функциональные зоны объекта	Рекомендации по адаптации объекта (вид работы)*
1	Территория, прилегающая к зданию (участок)	Текущий ремонт
2	Вход (входы) в здание	Текущий ремонт
3	Путь (пути) движения внутри здания (в т.ч. пути эвакуации)	Текущий ремонт
4	Зона целевого назначения здания (целевого посещения объекта)	Текущий ремонт
5	Санитарно-гигиенические помещения	Текущий ремонт
6	Система информации на объекте (на всех зонах)	Текущий ремонт
7	Пути движения к объекту (от остановки транспорта)	Текущий ремонт
8.	Все зоны и участки	Текущий ремонт

*- указывается один из вариантов (видов работ): не нуждается; ремонт (текущий, капитальный); индивидуальное решение с ТСР; технические решения невозможны – организация альтернативной формы обслуживания

4.2. Период проведения работ в рамках исполнения: муниципальной программы «Доступная среда города Сургута на 2014 – 2020гг».

4.3 Ожидаемый результат (по состоянию доступности) после выполнения работ по адаптации: **обеспечение оптимальной доступности объекта для посещения МГН.**

Оценка результата исполнения программы, плана (по состоянию доступности): **объект временно недоступен.**

4.4. Для принятия решения требуется, не требуется (*нужное подчеркнуть*): **согласование с вышестоящей организацией (собственником объекта), согласование с потребителем (с общественными организациями).**

4.4.1. согласование на Комиссии _____

(наименование Комиссии по координации деятельности в сфере обеспечения доступной среды жизнедеятельности для инвалидов и других МГН)

4.4.2. согласование работ с надзорными органами (в сфере проектирования и строительства, архитектуры, охраны памятников, другое – указать): департамент архитектуры и градостроительства Администрации города.

4.4.3. техническая экспертиза; разработка проектно-сметной документации:

4.4.4. согласование с вышестоящей организацией (собственником объекта): департамент образования Администрации города.

4.4.5. согласование с общественными организациями инвалидов: руководитель региональной общественной организации инвалидов по зрению «Тифлопуть» Филатов С.И.

4.4.6. другое: _____.

Имеется заключение уполномоченной организации о состоянии доступности объекта (наименование документа и выдавшей его организации, дата), прилагается: - _____.

4.7. Информация может быть размещена (обновлена) на Карте доступности субъекта Российской Федерации: сайт ОУ(<http://school37.admsurgut.ru>), окружная информационная территориальная система ХМАО-Югры раздел «Доступная среда»

5. Особые отметки

ПРИЛОЖЕНИЯ:

Результаты обследования:

- | | |
|--|---------|
| 1. Территории, прилегающей к объекту | на 2 л. |
| 2. Входа (входов) в здание | на 3 л. |
| 3. Путей движения в здании | на 5 л. |
| 4. Зоны целевого назначения объекта | на 2 л. |
| 5. Санитарно-гигиенических помещений | на 2 л. |
| 6. Системы информации (и связи) на объекте | на 1 л. |
| Результаты фотофиксации на объекте | на 4 л. |
| Поэтажные планы, паспорт БТИ | на 4 л. |
| Другое (в том числе дополнительная информация о путях движения к объекту) фотофиксация на 3 л. | |

Руководитель рабочей группы

Заместитель директора по АХР Савенкова Е.Г. 
(Должность, Ф.И.О.) (Подпись)

Члены рабочей группы

Заведующий хозяйством

Борсук Н.В. 
(Должность, Ф.И.О.) (Подпись)

Ведущий специалист по ОТ

Юрьева З.М. 
(Должность, Ф.И.О.) (Подпись)

В том числе:

представители общественных
организаций инвалидов

Руководитель региональной общественной организации инвалидов по зрению
«Тифлопуть»

Филатов С.И.
(Должность, Ф.И.О.) (Подпись)



Ведущий инженер отдела по ремонту и содержанию автомобильных дорог ДТУ
Департамент городского хозяйства

Самаркин В.В.
(Должность, Ф.И.О.) (Подпись)

Ведущий инженер отдела МТО и БОУ
департамента образования

Арсанбекова Т.В.
(Должность, Ф.И.О.) (Подпись)

и.о. Начальник архитектурно-планировочного отдела департамента архитектуры и
градостроительства Администрации города Лесникова О.А.

Чуракатва А.М.
(Должность, Ф.И.О.) (Подпись)



Результаты обследования:

1. Территории, прилегающей к зданию (участка)

МБОУ начальная школа-детский сад № 37, г.Сургут, ул. 50 лет ВЛКСМ, 8/1

(школьное отделение)

Наименование объекта, адрес

№ п/п	Наименование функционально-планировочного элемента	Наличие элемента			Выявленные нарушения и замечания		Работы по адаптации объектов	
		есть/нет	№ на плане	№ фото	Содержание	Значимо для инвалида (категория)	Содержание	Виды работ
1.1	Вход (входы) на территорию	есть	1, 2, 3	1, 2, 3	Отсутствие информации, ширина калиток 1,10 м, 1,20 м, 1,70 м	все	Оборудовать нормативные калитки, установить автоинформатор	Текущий ремонт с применением индивидуальных решений с ТСР
1.2	Путь (пути) движения на территории	есть	4, 5, 6	4, 5, 6	Отсутствуют: места отдыха, тактильные указатели, предупреждающие об изменении профиля рельефа или смене направления движения	все	Оборудовать места отдыха, установить тактильные указатели, предупреждающие об изменении профиля рельефа или смене направления движения	Текущий ремонт с применением индивидуальных решений с ТСР
1.3	Автостоянка и парковка	нет			Отсутствуют выделенные места для автостоянки и парковки автотранспорта инвалидов на расстоянии не более 50 м; отсутствует разметка мест парковки автотранспорта инвалидов; отсутствуют вертикальные и горизонтальные знаки, обозначающие места парковки автотранспорта инвалидов	к	Организовать стоянку и парковку на расстоянии не менее 50 м, обозначить разметку мест парковки автотранспорта инвалидов, установить горизонтальные и вертикальные знаки, обозначающие места парковки автотранспорта инвалидов	Текущий ремонт с применением индивидуальных решений с ТСР
	ОБЩИЕ требования к зоне				Отсутствуют: места отдыха, информационная поддержка на всём пути движения,	все	Оборудовать нормативные калитки, места отдыха, информационную поддержку на	Текущий ремонт с применением индивидуальных решений с ТСР

				тактильные указатели, предупреждающие об изменении профиля рельефа или смене направления движения, выделенные места для автостоянки и парковки автотранспорта инвалидов на расстоянии не более 50 м; разметка мест парковки автотранспорта инвалидов; вертикальные и горизонтальные знаки, обозначающие места парковки автотранспорта инвалидов	всём пути движения, тактильные указатели, предупреждающие об изменении профиля рельефа или смене направления движения, выделенные места для автостоянки и парковки автотранспорта инвалидов на расстоянии не более 50 м; разметка мест парковки автотранспорта инвалидов; вертикальные и горизонтальные знаки, обозначающие места парковки автотранспорта инвалидов	
--	--	--	--	---	---	--

II Заключение по зоне:

Наименование структурно-функциональной зоны	Состояние доступности* (к пункту 3.4 Акта обследования ОСИ)	Приложение		Рекомендации по адаптации (вид работы)** к пункту 4.1 Акта обследования ОСИ
		№ на плане	№ фото	
Территория, прилегающая к зданию (участок)	ВНД	1-6	1-6	Текущий ремонт с применением индивидуальных решений с ТСР

* указывается: **ДП-В** - доступно полностью всем; **ДП-И** (К, О, С, Г, У) – доступно полностью избирательно (указать категории инвалидов); **ДЧ-В** - доступно частично всем; **ДЧ-И** (К, О, С, Г, У) – доступно частично избирательно (указать категории инвалидов); **ДУ** - доступно условно, **ВНД** - недоступно

**указывается один из вариантов: не нуждается; ремонт (текущий, капитальный); индивидуальное решение с ТСР; технические решения невозможны – организация альтернативной формы обслуживания

Комментарий к заключению: объект временно недоступен, не предназначен для инвалидов - колясочников

**I Результаты обследования:
2. Входа (входов) в здание**

МБОУ начальная школа-детский сад № 37, г.Сургут, ул. 50 лет ВЛКСМ, 8/1
(школьное отделение)
Наименование объекта, адрес

№ п/п	Наименование функционально-планировочного элемента	Наличие элемента			Выявленные нарушения и замечания		Работы по адаптации объектов	
		есть/нет	№ на плане	№ фото	Содержание	Значимо для инвалида (категория)	Содержание	Виды работ
2.1	Лестница (наружная)	есть	7, 8	7, 8	Отсутствуют: предупредительная тактильная полоса за 0,8 м перед лестничным маршем; контрастное ли фактурное выделение первой и последней ступеней лестничного марша; безопасное горизонтальное продолжение поручней, выступающие за лестницу на 30 см; закругление лестничных ступеней радиусом 0,05 м; дополнительные поручни с двух сторон на высоте 0,5 м;	с, к	Оборудовать предупредительной тактильной полосой за 0,8 м перед лестничным маршем; контрастное ли фактурное выделение первой и последней ступеней лестничного марша; безопасное горизонтальное продолжение поручней, выступающих за лестницу на 30 см; закругление лестничных ступеней радиусом 0,05 м; дополнительные поручни с двух сторон на высоте 0,5 м;	Текущий ремонт с применением индивидуальных решений с ТСР
2.2	Пандус (наружный)	нет			Отсутствие пандуса, дополнительных поручней	к	Оборудовать пандус, дополнительные поручни	Текущий ремонт с применением индивидуальных решений с ТСР

2.3	Входная площадка (перед дверью)	есть	9	9	Отсутствие дренажной решётки, водосток	с, к	Установить дренажную решётку, водосток	Текущий ремонт с применением индивидуальных решений с ТСР
2.4	Дверь (входная)	есть	10	10	Отсутствуют: кнопка вызова, узкая входная дверь ширина – 92 см, отсутствуют фиксаторы полотна двери в положении «открыто/закрыто»; отсутствует доводчик с 5-ти секундной задержкой; дренажная решётка, водосток, контрастная маркировка двери, наличие порога более 1,4 см	с, к	Оборудовать: кнопку вызова, фиксаторы полотна двери в положении «открыто/закрыто»; доводчик с 5-ти секундной задержкой; контрастную маркировку двери, отсутствуют убрать порог более 1,4 см, расширить дверной проём	Текущий ремонт с применением индивидуальных решений с ТСР
2.5	Тамбур	есть	11	11	Отсутствие информирующих элементов, узкий дверной проём ширина 87 см, высота порога более 1,4 см, размеры тамбура: 2,64 м x 2,20 м, отсутствуют дренажные решетки, поручни; ширина дверного проема менее 0,9 м	все	Установить информирующие элементы, расширить дверной проём, убрать порог, дренажные решетки; поручни	Текущий ремонт с применением индивидуальных решений с ТСР
	ОБЩИЕ требования к зоне				Отсутствуют: предупредительная тактильная полоса за 0.8 м перед лестничным маршем; контрастное ли фактурное выделение первой и последней ступеней лестничного марша; безопасное горизонтальное продолжение поручней, выступающие за лестницу на 30 см; закругление лестничных ступеней радиусом 0,05 м; дополнительные поручни с двух сторон на высоте 0,5 м; пандуса, дополнительных поручней, дренажной решётки, водосток, кнопка вызова, узкая входная дверь ширина – 92 см, отсутствуют фиксаторы полотна двери в	все	Оборудовать: предупредительную тактильную полосу за 0.8 м перед лестничным маршем; контрастное ли фактурное выделение первой и последней ступеней лестничного марша; безопасное горизонтальное продолжение поручней, выступающие за лестницу на 30 см; закругление	Текущий ремонт с применением индивидуальных решений с ТСР

				положении «открыто/ закрыто»; отсутствует доводчик с 5-ти секундной задержкой; контрастная маркировка двери, наличие порога более 1,4 см		лестничных ступеней радиусом 0,05 м; дополнительные поручни с двух сторон на высоте 0,5 м; пандуса, дополнительных поручней, дренажной решётки, водостоков, кнопка вызова, расширить дверной проём, отсутствуют фиксаторы полотна двери в положении «открыто/ закрыто»; доводчик с 5-ти секундной задержкой; контрастную маркировку двери, убрать пороги	
--	--	--	--	--	--	--	--

II Заключение по зоне:

Наименование структурно-функциональной зоны	Состояние доступности* (к пункту 3.4 Акта обследования ОСИ)	Приложение		Рекомендации по адаптации (вид работы)** к пункту 4.1 Акта обследования ОСИ
		№ на плане	№ фото	
Вход (выходы) в здание	ВНД	А, Б 7-11	7-11	Текущий ремонт с применением индивидуальных решений с ТСП

* указывается: **ДП-В** - доступно полностью всем; **ДП-И** (К, О, С, Г, У) – доступно полностью избирательно (указать категории инвалидов); **ДЧ-В** - доступно частично всем; **ДЧ-И** (К, О, С, Г, У) – доступно частично избирательно (указать категории инвалидов); **ДУ** - доступно условно, **ВНД** - недоступно

**указывается один из вариантов: не нуждается; ремонт (текущий, капитальный); индивидуальное решение с ТСП; технические решения невозможны – организация альтернативной формы обслуживания

Комментарий к заключению: объект временно недоступен, не предназначен для инвалидов - колясочников

I Результаты обследования:

3. Пути (путей) движения внутри здания (в т.ч. путей эвакуации)

МБОУ начальная школа-детский сад № 37, г.Сургут, ул. 50 лет ВЛКСМ, 8/1

(школьное отделение)

Наименование объекта, адрес

№ п/п	Наименование функционально-планировочного элемента	Наличие элемента			Выявленные нарушения и замечания		Работы по адаптации объектов	
		есть/нет	№ на плане	№ фото	Содержание	Значимо для инвалида (категория)	Содержание	Виды работ
3.1	Коридор (вестибюль, зона ожидания, галерея, балкон)	есть	12	12	Ширина коридора не соответствует для инвалидов-колясочников, отсутствует место для разезда кресел – колясок при встречном движении, отсутствие поручней, тактильных направляющих, предупреждающих об изменении профиля рельефа или смене направления, отсутствие мест отдыха	с, о, к	Установить поручни, тактильные направляющие, предупреждающие об изменении профиля рельефа или смене направления, оборудовать места отдыха	Текущий ремонт с применением индивидуальных решений с ТСР
3.2	Лестница (внутри здания)	есть	13, 14	13, 14	Первая и последние ступеньки не имеют контрастной окраски, ширина лестницы менее 1,35 м, отсутствие: тактильного обозначения этажности на торцевых частях; предупредительной тактильной полосы за 0,8 м перед лестничным маршем; безопасного горизонтального продолжения поручней, выступающих за лестницу на 30 см; закругление лестничных ступеней радиусом 0,05 м; дополнительных поручней с двух сторон на высоте 0,5 м;	с, к	Оборудовать: первую и последнюю ступеньки контрастной окраской, тактильные обозначения этажности на торцевых частях; предупредительной тактильной полосы за 0,8 м перед лестничным маршем; безопасное горизонтальное продолжение поручней, выступающих за лестницу на 30 см; закругление лестничных ступеней	Текущий ремонт с применением индивидуальных решений с ТСР

							радиусом 0,05 м; дополнительные поручни с двух сторон на высоте 0,5 м;	
3.3	Пандус (внутри здания)	нет				к		
3.4	Дверь	есть	15, 16, 17, 18	15, 16, 17, 18	Наличие порогов более 1,4 см; отсутствуют противоударные полосы; фиксаторы в положении «открыто/ закрыто»; тактильные указатели на высоте 1,4-1,75 м;	к, о, с	Удалить пороги, установить противоударные полосы; фиксаторы в положении «открыто/ закрыто»; тактильные указатели на высоте 1,4-1,75 м;	Текущий ремонт с применением индивидуальных решений с ТСР
3.5	Пути эвакуации (в т.ч. зоны безопасности)	есть	19, 20	19, 20	Отсутствует: информация о путях эвакуации, наличие порогов более 1,4 см; незадымляемые зоны безопасности, оснащенные селекторной связью. Первая и последние ступеньки не имеют контрастной окраски, ширина лестницы менее 1,35 м, отсутствие: тактильного обозначения этажности на торцевых частях; предупредительной тактильной полосы за 0,8 м перед лестничным маршем; безопасного горизонтального продолжения поручней, выступающих за лестницу на 30 см; закругление лестничных ступеней радиусом 0,05 м; дополнительных поручней с двух сторон на высоте 0,5 м; ширина коридора не соответствует для инвалидов-колясочников, отсутствует место для разъезда кресел – колясок при встречном движении	с, к	Оборудовать: информацию о путях эвакуации, убрать пороги; незадымляемые зоны безопасности, оснащенные селекторной связью; первую и последнюю ступеньки контрастной окраской; тактильное обозначение этажности на торцевых частях; предупредительные тактильные полосы за 0,8 м перед лестничным маршем; безопасное горизонтальное продолжение поручней, выступающих за лестницу на 30 см; закругление	Текущий ремонт с применением индивидуальных решений с ТСР

							лестничных ступеней радиусом 0,05 м; дополнительные поручни с двух сторон на высоте 0,5 м;	
3.6	Лестница (внутренняя) к эвакуационным выходам	есть	21, 22	21, 22	Первая и последние ступеньки не имеют контрастной окраски, ширина лестницы менее 1,35 м, отсутствие: тактильного обозначения этажности на торцевых частях; предупредительной тактильной полосы за 0,8 м перед лестничным маршем; безопасного горизонтального продолжения поручней, выступающих за лестницу на 30 см; закругление лестничных ступеней радиусом 0,05 м; дополнительных поручней с двух сторон на высоте 0,5 м; наличие порога более 1,4 см	с, к	Оборудовать: первую и последнюю ступеньки контрастной окраской; тактильное обозначение этажности на торцевых частях; предупредительные тактильные полосы за 0,8 м перед лестничным маршем; безопасное горизонтальное продолжение поручней, выступающих за лестницу на 30 см; закругление лестничных ступеней радиусом 0,05 м; дополнительные поручни с двух сторон на высоте 0,5 м; убрать пороги	Текущий ремонт с применением индивидуальных решений с ТСП
	ОБЩИЕ требования к зоне				Узкие дверные проёмы, наличие порогов более 1,4 см; отсутствуют: информация о путях эвакуации, незадымляемые зоны безопасности, оснащенные селекторной связью; первая и последняя ступеньки не контрастной окраской; тактильное обозначение этажности на торцевых частях; предупредительные тактильные полосы за 0,8 м перед лестничным маршем;	с, о, к	Оборудовать: информацию о путях эвакуации, убрать пороги; незадымляемые зоны безопасности, оснащенные селекторной связью; первую и последнюю ступеньки	Текущий ремонт с применением индивидуальных решений с ТСП

				<p>безопасное горизонтальное продолжение поручней, выступающих за лестницу на 30 см; закругление лестничных ступеней радиусом 0,05 м; дополнительные поручни с двух сторон на высоте 0,5 м; противоударные полосы; фиксаторы двери в положении «открыто/закрыто»;</p> <p>тактильные указатели на высоте 1,4-1,75 м.</p> <p>тактильные направляющие, предупреждающие об изменении профиля рельефа или смене направления, оборудовать места отдыха</p>	<p>контрастной окраской; тактильное обозначение этажности на торцевых частях; предупредительные тактильные полосы за 0,8 м перед лестничным маршем; безопасное горизонтальное продолжение поручней, выступающих за лестницу на 30 см; закругление лестничных ступеней радиусом 0,05 м; дополнительные поручни с двух сторон на высоте 0,5 м; установить противоударные полосы; фиксаторы в положении «открыто/закрыто»;</p> <p>тактильные указатели на высоте 1,4-1,75 м.</p> <p>Установить поручни, тактильные направляющие, предупреждающие об изменении профиля рельефа или смене направления, оборудовать места отдыха</p>	
--	--	--	--	--	--	--

II Заключение по зоне:

	Состояние	Приложение	Рекомендации
--	------------------	-------------------	---------------------

Наименование структурно-функциональной зоны	доступности* (к пункту 3.4 Акта обследования ОСИ)	№ на плане	№ фото	по адаптации (вид работы)** к пункту 4.1 Акта обследования ОСИ
Пути (путей) движения внутри здания (в т.ч. путей эвакуации)	ВНД	12-22	12-22	Текущий ремонт с применением индивидуальных решений с ТСП

* указывается: **ДП-В** - доступно полностью всем; **ДП-И** (К, О, С, Г, У) – доступно полностью избирательно (указать категории инвалидов); **ДЧ-В** - доступно частично всем; **ДЧ-И** (К, О, С, Г, У) – доступно частично избирательно (указать категории инвалидов); **ДУ** - доступно условно, **ВНД** - недоступно

**указывается один из вариантов: не нуждается; ремонт (текущий, капитальный); индивидуальное решение с ТСП; технические решения невозможны – организация альтернативной формы обслуживания

Комментарий к заключению: объект временно недоступен, не предназначен для инвалидов - колясочников

I Результаты обследования:

4. Зоны целевого назначения здания (целевого посещения объекта)

Вариант I – зона обслуживания инвалидов

МБОУ начальная школа-детский сад № 37, г.Сургут, ул. 50 лет ВЛКСМ, 8/1

(школьное отделение)

Наименование объекта, адрес

№ п/п	Наименование функционально-планировочного элемента	Наличие элемента			Выявленные нарушения и замечания		Работы по адаптации объектов	
		есть/нет	№ на плане	№ фото	Содержание	Значимо для инвалида (категория)	Содержание	Виды работ
4.1	Кабинетная форма обслуживания	да	23, 24, 25	23, 24, 25	Недостаточно пространства около рабочего места, наличие порогов более 1,4 см; ширина дверного проема менее 0,9 м; отсутствует информационная тактильная табличка на высоте от 1,40 м до 1,75 м, фиксатор положения двери «открыто/закрыто»; отсутствие места для разворота кресел-колясок, поручней, тактильных направляющих. При перепаде высот более 3 м обустройство пандуса запрещено- перепад высот между этажами составляет 3 м.	к	Убрать пороги; оборудовать: информационную тактильную табличку на высоте от 1,40 м до 1,75 м; фиксатор положения двери «открыто/закрыто»; поручни, тактильные направляющие	Текущий ремонт с применением индивидуальных решений с ТСР
4.2	Зальная форма обслуживания	да	26	26	Наличие порогов более 1,4 см, отсутствие тактильных направляющих, поручней.	с, к	Убрать пороги, установить тактильные направляющие	Текущий ремонт с применением индивидуальных решений с ТСР
	ОБЩИЕ требования к зоне				Недостаточно пространства около рабочего места, наличие порогов более 1,4 см; ширина дверного проема менее 0,9 м; отсутствует информационная тактильная табличка на высоте от 1,40 м до 1,75 м, фиксатор положения двери «открыто/закрыто»; отсутствие	с, к	Убрать пороги, оборудовать: тактильные направляющие; информационные тактильные таблички на высоте от 1,40 м до 1,75 м, фиксатор положения двери «открыто/закрыто»; места	Текущий ремонт с применением индивидуальных решений с ТСР

				места для разворота кресел-колясок, поручней, тактильных направляющих. При перепаде высот более 3 м обустройство пандуса запрещено- перепад высот между этажами составляет 3 м.		для разворота кресел-колясок, поручни, тактильные направляющие	
--	--	--	--	---	--	--	--

II Заключение по зоне:

Наименование структурно-функциональной зоны	Состояние доступности* (к пункту 3.4 Акта обследования ОСИ)	Приложение		Рекомендации по адаптации (вид работы)** к пункту 4.1 Акта обследования ОСИ
		№ на плане	№ фото	
Зоны целевого назначения здания (целевого посещения объекта) зона обслуживания инвалидов	ВНД	23 - 26	23 - 26	Текущий ремонт с применением индивидуальных решений с ТСР

* указывается: **ДП-В** - доступно полностью всем; **ДП-И** (К, О, С, Г, У) – доступно полностью избирательно (указать категории инвалидов); **ДЧ-В** - доступно частично всем; **ДЧ-И** (К, О, С, Г, У) – доступно частично избирательно (указать категории инвалидов); **ДУ** - доступно условно, **ВНД** - недоступно

**указывается один из вариантов: не нуждается; ремонт (текущий, капитальный); индивидуальное решение с ТСР; технические решения невозможны – организация альтернативной формы обслуживания

Комментарий к заключению: объект временно недоступен, не предназначен для инвалидов - колясочников

**I Результаты обследования:
5. Санитарно-гигиенических помещений**

МБОУ начальная школа-детский сад № 37, г.Сургут, ул. 50 лет ВЛКСМ, 8/1
(школьное отделение)

№ п/п	Наименование функционально-планировочного элемента	Наличие элемента			Выявленные нарушения и замечания		Работы по адаптации объектов	
		есть/нет	№ на плане	№ фото	Содержание	Значимо для инвалида (категория)	Содержание	Виды работ
5.1	Туалетная комната	есть	27	27	Наличие порога более 1,4 см.. Отсутствуют: универсальная кабинка, тактильная информация о санитарно - гигиеническом помещении; система двусторонней связи; кнопка вызова; поручни, штанги, откидные сиденья, крючки для костылей, одежды и других принадлежностей; писсуары вертикальной формы; унитазы, имеющие опору для спины. Система слива унитаза не имеет рычаг на боковой поверхности стены или автоматического слива; смеситель умывальника не рычажного типа.	к	Убрать пороги, оборудовать: универсальную кабинку, тактильную информацию о санитарно - гигиеническом помещении; систему двусторонней связи; кнопку вызова; поручни, штанги, откидные сиденья, крючки для костылей, одежды и других принадлежностей; писсуары вертикальной формы; унитазы, имеющие опору для спины. Систему слива унитаза рычагом на боковой поверхности стены или автоматического слива; смеситель умывальника рычажного типа	Текущий ремонт с применением индивидуальных решений с ТСР
5.2	Бытовая комната (гардеробная)	есть	28	28	Дверные проёмы менее 0,9 м (ширина двери 0,7 м) наличие порога более 1,4 см	к	Альтернативная форма обучения. Убрать пороги, расширить дверной проём	Текущий ремонт с применением индивидуальных

								ных решен ий с ТСР		
							Убрать пороги, оборудовать: универсальную кабинку, тактильную информацию о санитарно - гигиеническом помещении; систему двусторонней связи; кнопку вызова; поручни, штанги, откидные сиденья, крючки для костылей, одежды и других принадлежностей; писсуары вертикальной формы; унитазы, имеющие опору для спины. Система слива унитаза не имеет рычаг на боковой поверхности стены или автоматического слива; смеситель умывальника не рычажного типа.	к	Убрать пороги, оборудовать: универсальную кабинку, тактильную информацию о санитарно - гигиеническом помещении; систему двусторонней связи; кнопку вызова; поручни, штанги, откидные сиденья, крючки для костылей, одежды и других принадлежностей; писсуары вертикальной формы; унитазы, имеющие опору для спины. Систему слива унитаза рычагом на боковой поверхности стены или автоматического слива; смеситель умывальника рычажного типа, расширить дверной проём	Текущий ремонт с применением индивидуальных решений с ТСР
	ОБЩИЕ требования к зоне									

II Заключение по зоне:

Наименование структурно-функциональной зоны	Состояние доступности* (к пункту 3.4 Акта обследования ОСИ)	Приложение		Рекомендации по адаптации (вид работы)** к пункту 4.1 Акта обследования ОСИ
		№ на плане	№ фото	
Санитарно-гигиенические помещения	ВНД	27 - 28	27 - 28	Текущий ремонт с применением индивидуальных решений с ТСР

* указывается: **ДП-В** - доступно полностью всем; **ДП-И** (К, О, С, Г, У) – доступно полностью избирательно (указать категории инвалидов); **ДЧ-В** - доступно частично всем; **ДЧ-И** (К, О, С, Г, У) – доступно частично избирательно (указать категории инвалидов); **ДУ** - доступно условно, **ВНД** - недоступно

**указывается один из вариантов: не нуждается; ремонт (текущий, капитальный); индивидуальное решение с ТСР; технические решения невозможны – организация альтернативной формы обслуживания

Комментарий к заключению: объект временно недоступен, не предназначен для инвалидов - колясочников

I Результаты обследования:
6. Системы информации на объекте

МБОУ начальная школа-детский сад № 37, г.Сургут, ул. 50 лет ВЛКСМ, 8/1
(школьное отделение)
Наименование объекта, адрес

№ п/п	Наименование функционально-планировочного элемента	Наличие элемента			Выявленные нарушения и замечания		Работы по адаптации объектов	
		есть/нет	№ на плане	№ фото	Содержание	Значимо для инвалида (категория)	Содержание	Виды работ
6.1	Визуальные средства	нет	-	-	Отсутствуют	к, г	Оборудовать визуальными средствами	Индивидуальные решения с ТСР
6.2	Акустические средства	нет	-	-	Отсутствуют	с, к	Оборудовать акустическими средствами	Индивидуальные решения с ТСР
6.3	Тактильные средства	нет	-	-	Отсутствуют	с	Оборудовать тактильными средствами	Индивидуальные решения с ТСР
	ОБЩИЕ требования к зоне				Отсутствуют	все	Оборудовать визуальными, акустическими, тактильными средствами	Индивидуальные решения с ТСР

II Заключение по зоне:

Наименование структурно-функциональной зоны	Состояние доступности* (к пункту 3.4 Акта обследования ОСИ)	Приложение		Рекомендации по адаптации (вид работы)** к пункту 4.1 Акта обследования ОСИ
		№ на плане	№ фото	
Системы информации на объекте	ВНД	-	-	Индивидуальные решения с ТСР

* указывается: **ДП-В** - доступно полностью всем; **ДП-И** (К, О, С, Г, У) – доступно полностью избирательно (указать категории инвалидов); **ДЧ-В** - доступно частично всем; **ДЧ-И** (К, О, С, Г, У) – доступно частично избирательно (указать категории инвалидов); **ДУ** - доступно условно, **ВНД** - недоступно

**указывается один из вариантов: не нуждается; ремонт (текущий, капитальный); индивидуальное решение с ТСР; технические решения невозможны – организация альтернативной формы обслуживания

Комментарий к заключению: объект временно недоступен, не предназначен для инвалидов - колясочников

1



2



3

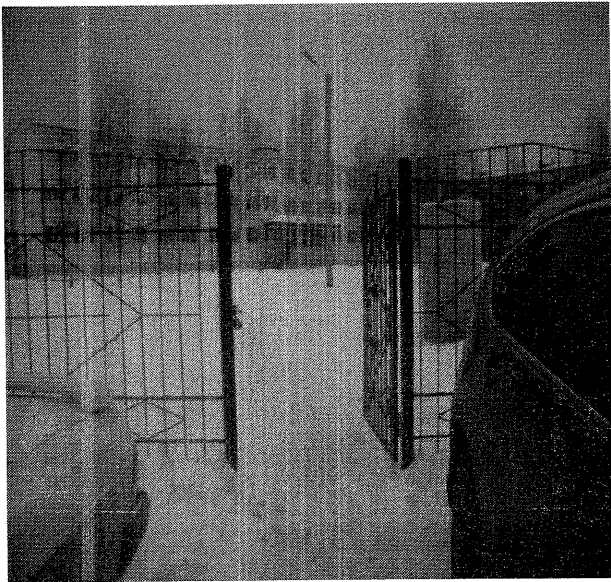

4

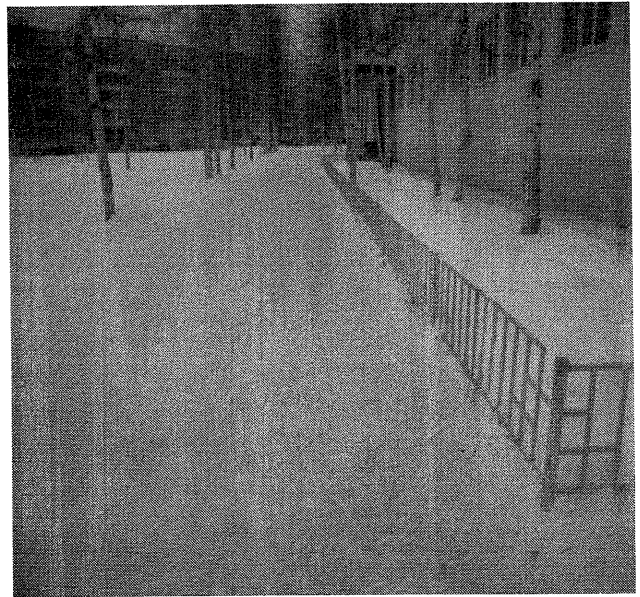

5

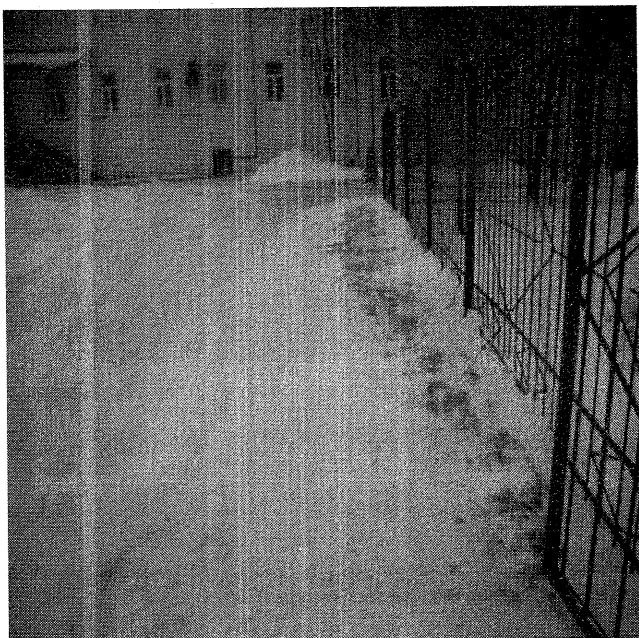

6



7

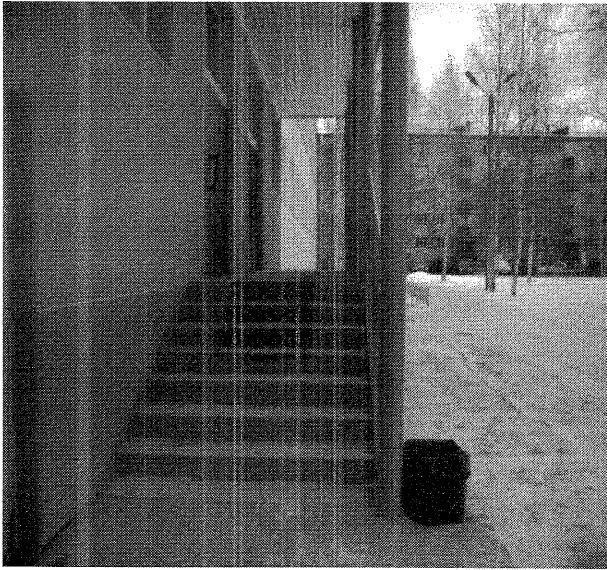

8



9



10

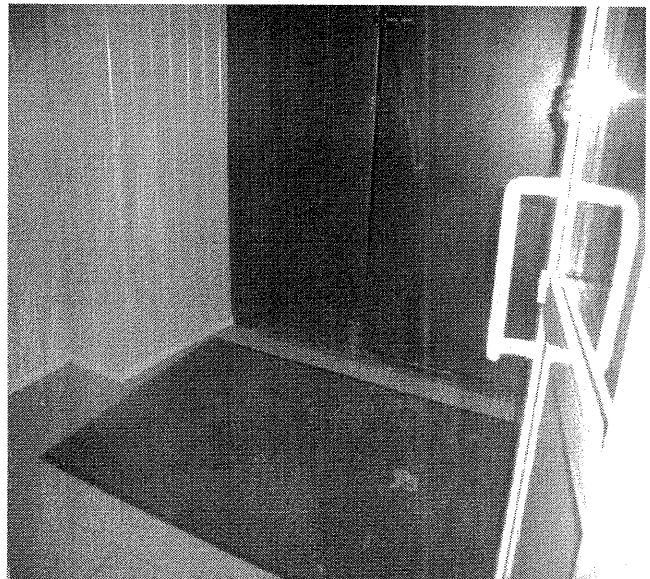

11

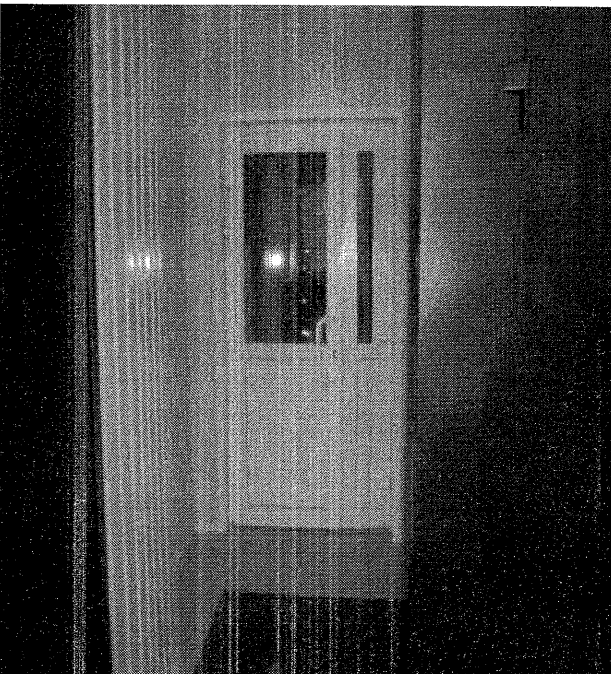

12

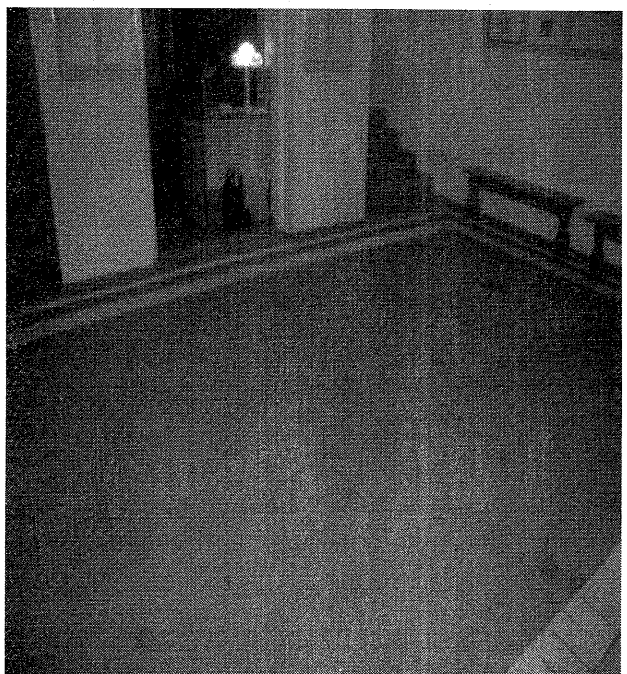

13



14

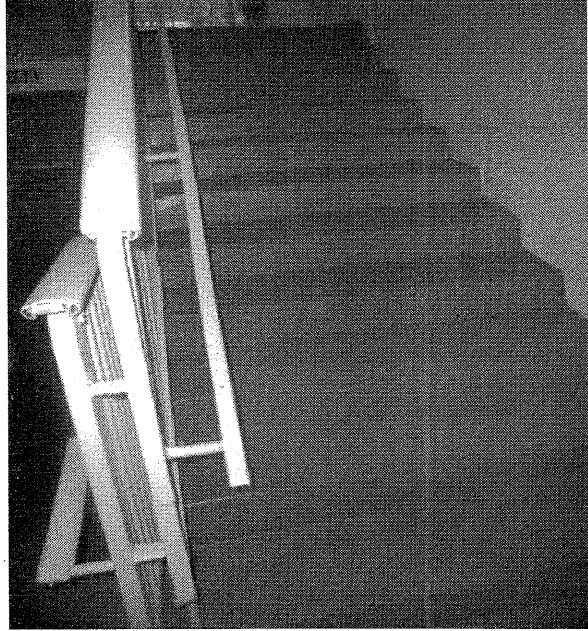

15

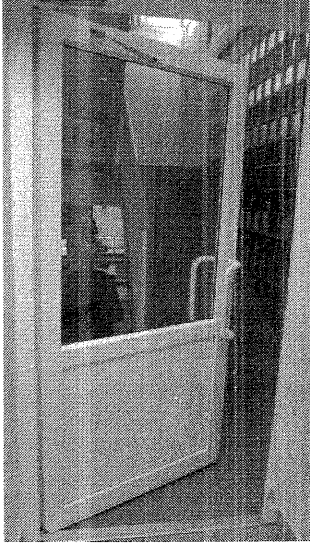

16



17



18

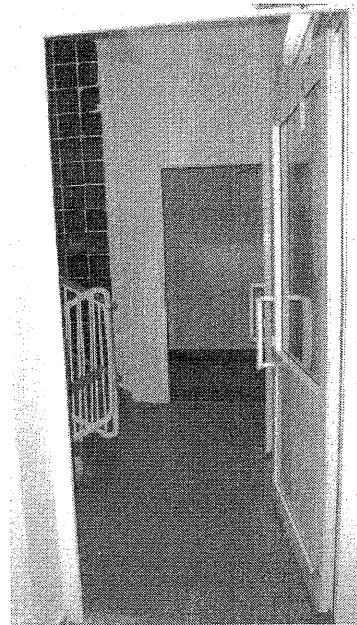

19

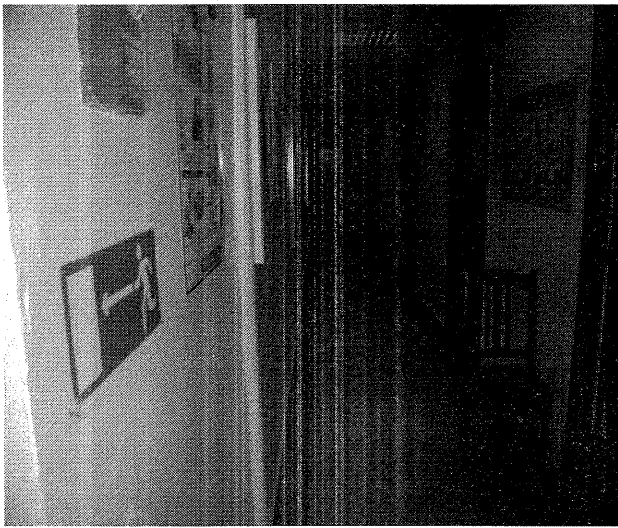

20



21

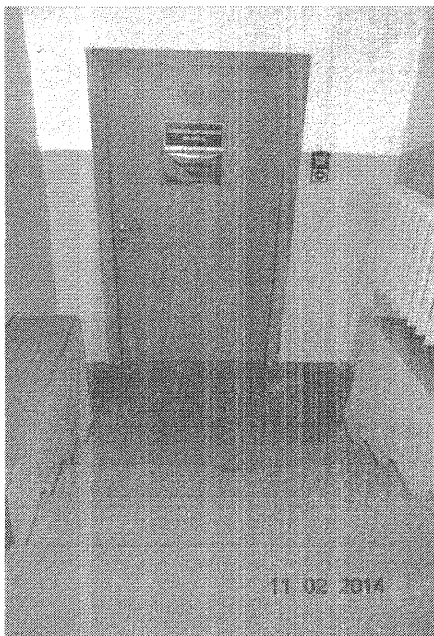

22

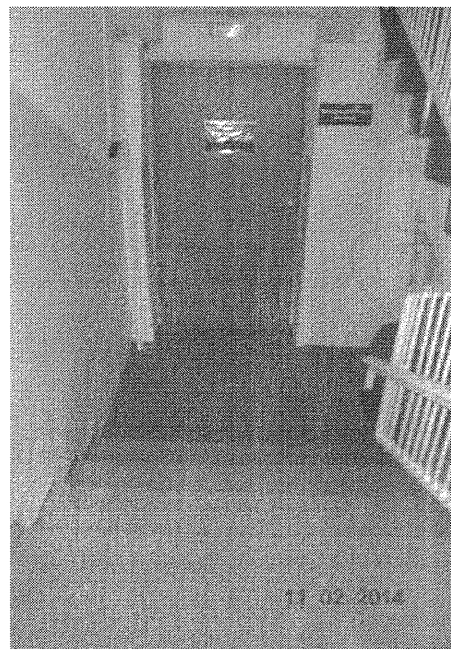

23



24



25

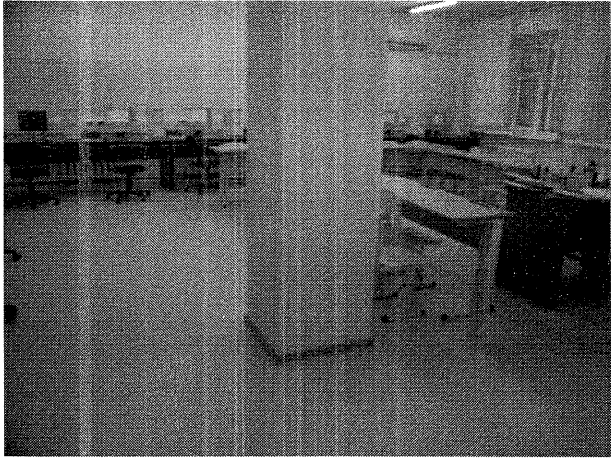

26



27



28



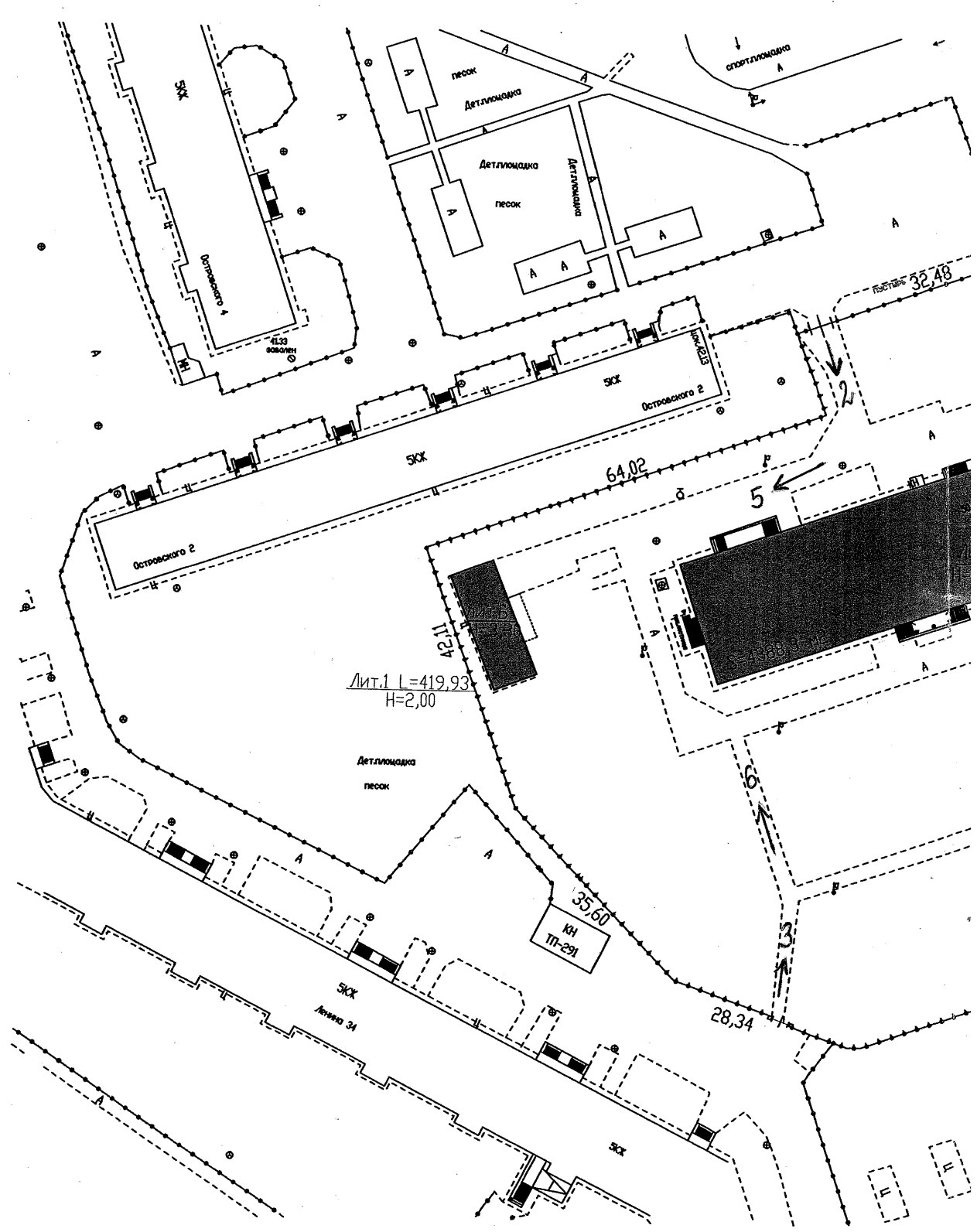

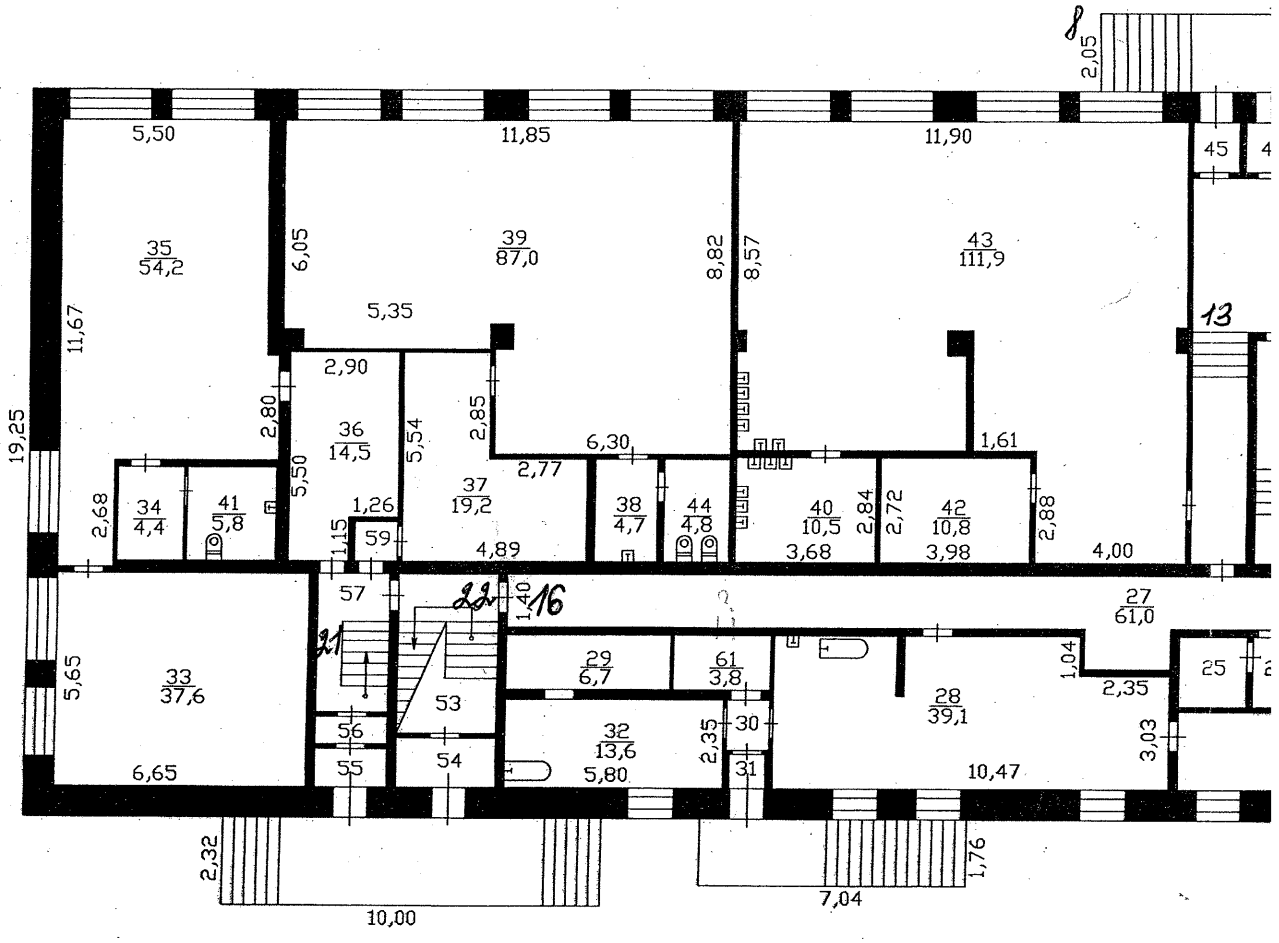

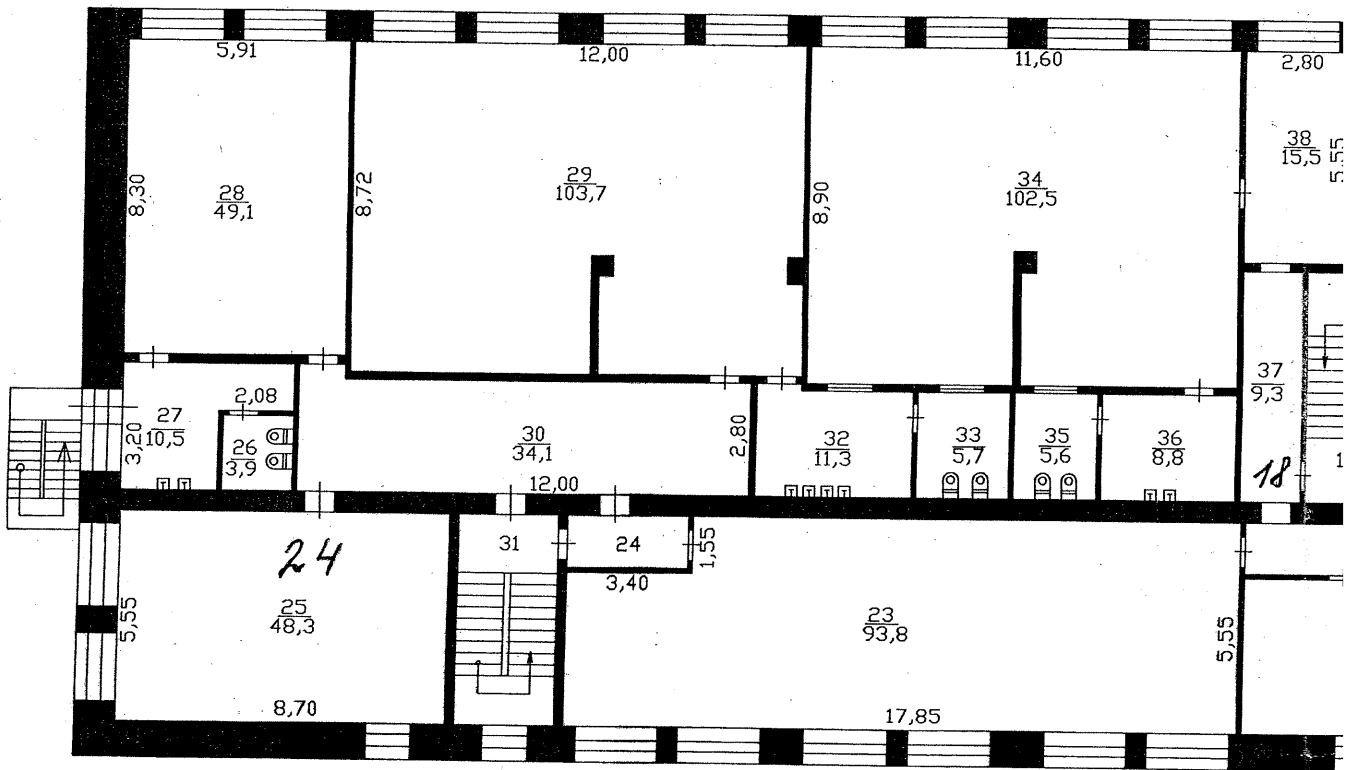

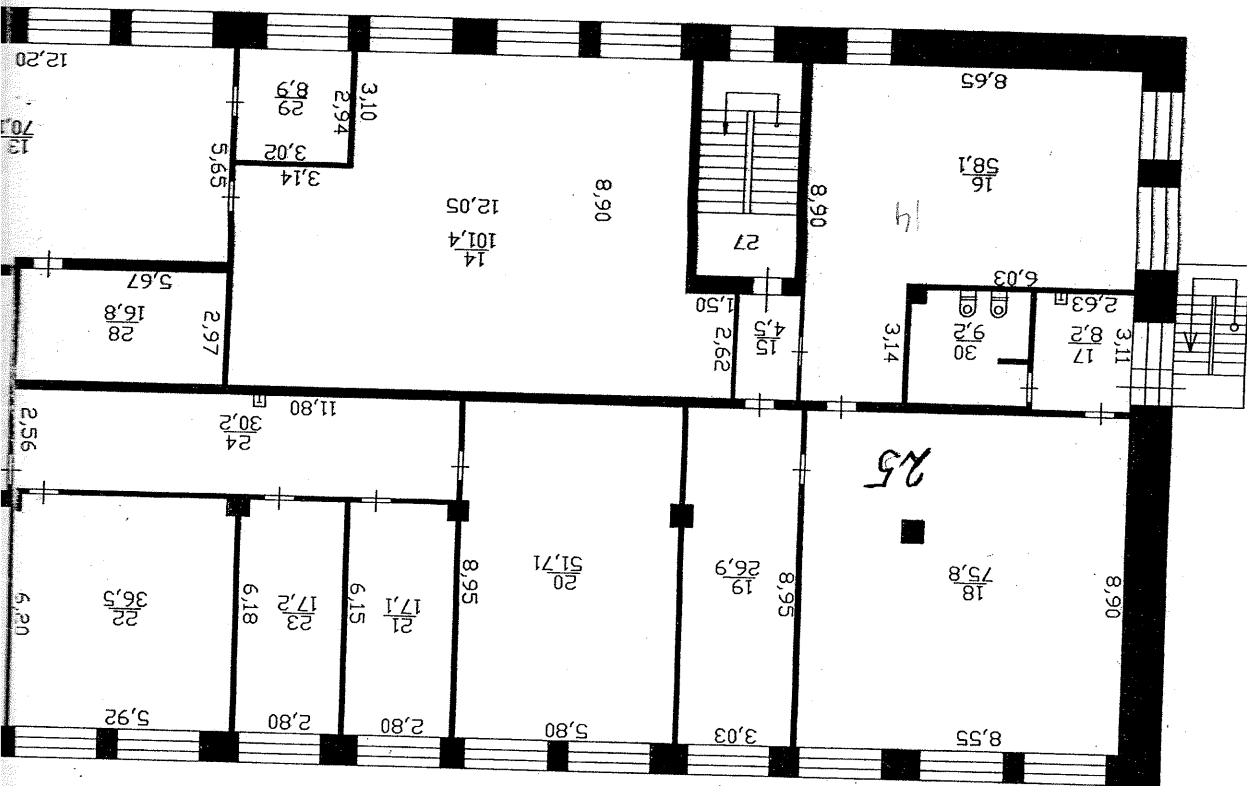

Пути от остановки «1000 мелочей» к объекту



Пути от остановки «50 лет ВЛКСМ» (нечётная сторона)

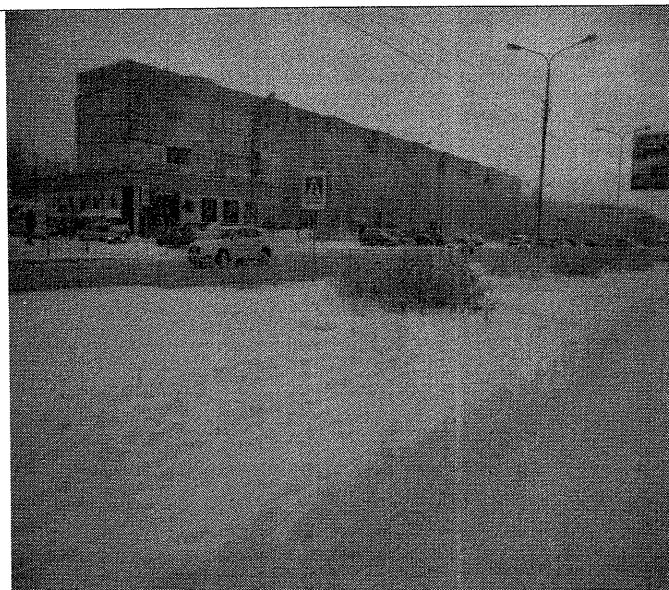
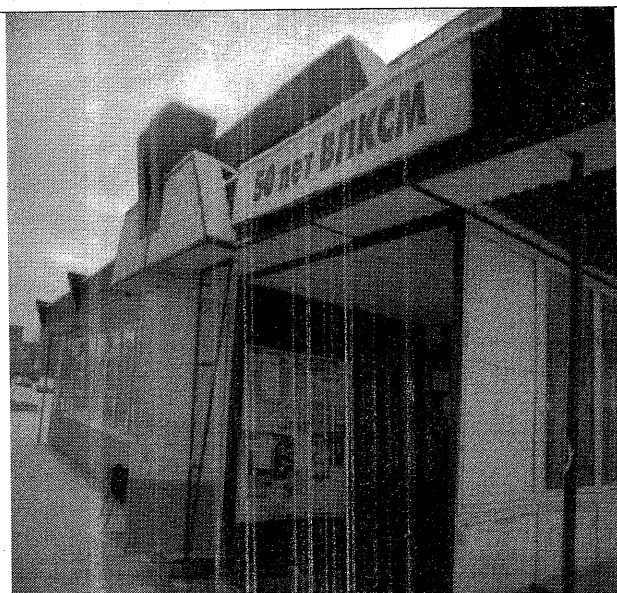

Пути от остановки «50 лет ВЛКСМ» (чётная сторона)

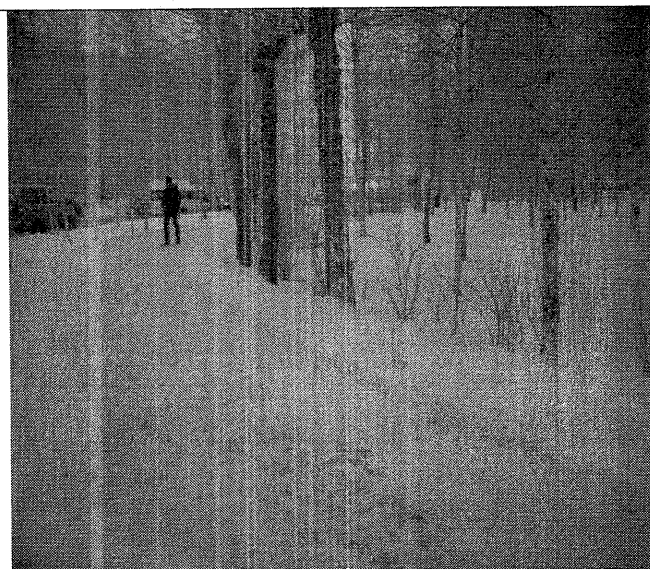



Пути от остановки «Охотник»

